REGIE BULLE



BULLE – CHARMANTE 3,5-ZIMMER-WOHNUNG ZU VERMIETEN

Rue de Gruyère 26 | 1630 Bulle | Referenz : 1179.10101

CHF 1'670.-/Monat, inkl.NK

REGIE BULLE SA - Rue Nicolas-Glasson 8 - 1630 Bulle
+41 26 563 63 63 - info@regiebulle.ch - www.regiebulle.ch

REGIE BULLE

INHALTSVERZEICHNIS

Beschreibung 3
Eigenschaften und Objektdaten 4
Grosse Bilder 5

REGIE BULLE

BULLE – CHARMANTE 3,5-ZIMMER-WOHNUNG ZU VERMIETEN

CH-1630 Bulle | Rue de Gruyère 26 | **CHF 1'670.-/Monat, inkl.NK**



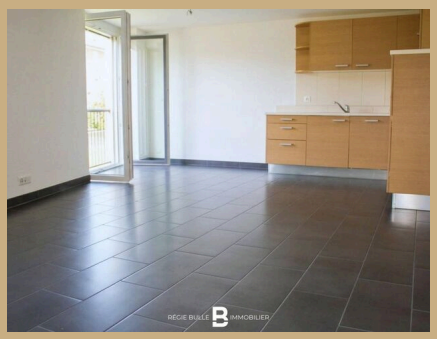



Régie Bulle Immobilier bietet Ihnen diese schöne 3,5-Zimmer-Wohnung in Bulle an

Die Wohnung befindet sich im 1. Stock und bietet Ihnen:

- Ein schönes Wohnzimmer
- Eine offene Küche
- Zwei Schlafzimmer
- Ein Badezimmer mit Badewanne
- Einen Keller

Dank ihrer idealen Lage im Zentrum von Bulle und in der Nähe aller Annehmlichkeiten wird diese Wohnung Sie begeistern.

An dieser Adresse steht kein Parkplatz zur Verfügung.

Interessieren Sie sich für diese Immobilie? Zögern Sie nicht, uns unter der Nummer 026 563 63 63 zu kontaktieren.

ANGABEN

Referenz: **1179.10101**

Typ: **Wohnung**

Verfügbarkeit: **Nach Absprache**

Zimmer: **3.5**

Schlafzimmer: **2**

Badezimmer: **1**

Stockwerk: **1. Stock**

Wohnfläche: **61.3 m²**

Nebenkosten: **CHF 170.-/Monat (Inklusiv)**

Parkplätze: **Nicht verfügbar**

REGIE BULLE

ANGABEN

CH-1630 Bulle | Rue de Gruyère 26 | **CHF 1'670.-/Monat, inkl.NK**

ANGABEN

Verfügbarkeit	**Nach Absprache**	Badezimmer	**1**
Typ	**Wohnung**	Stockwerk	**1. Stock**
Referenz	**1179.10101**	Nebenkosten	**CHF 170.-/Monat (Inklusiv)**
Zimmer	**3.5**	Wohnfläche	**61.3 m²**
Schlafzimmer	**2**	Parkplätze	**Nicht verfügbar**

INNENANSICHT



REGIE BULLE

FOTO(S)

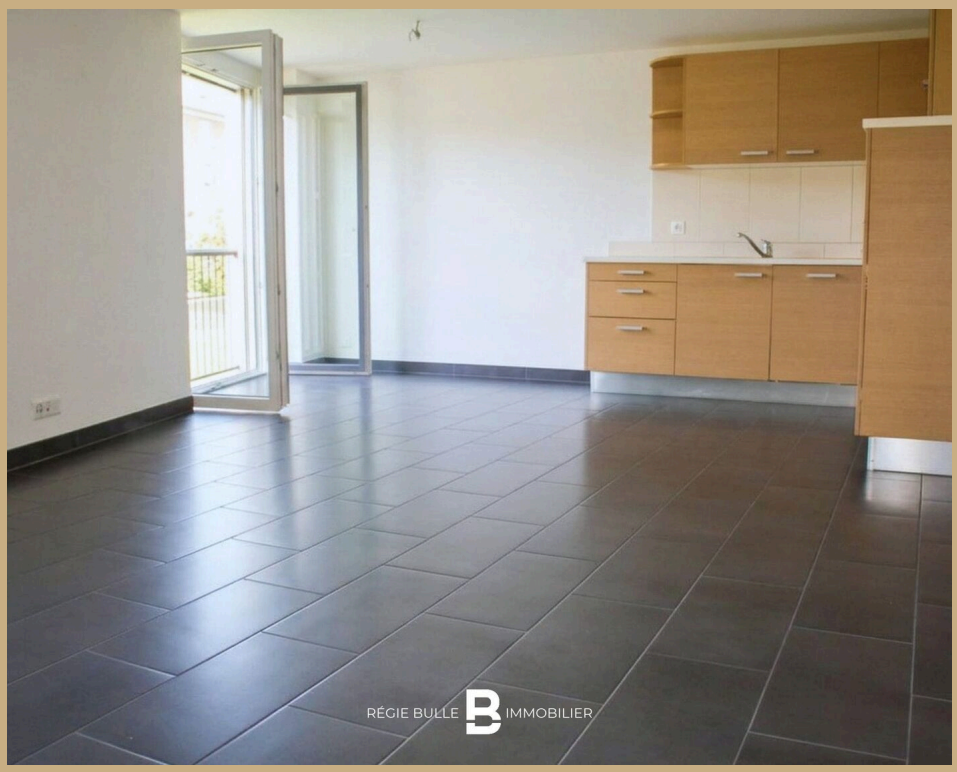




RÉGIE BULLE IMMOBILIER

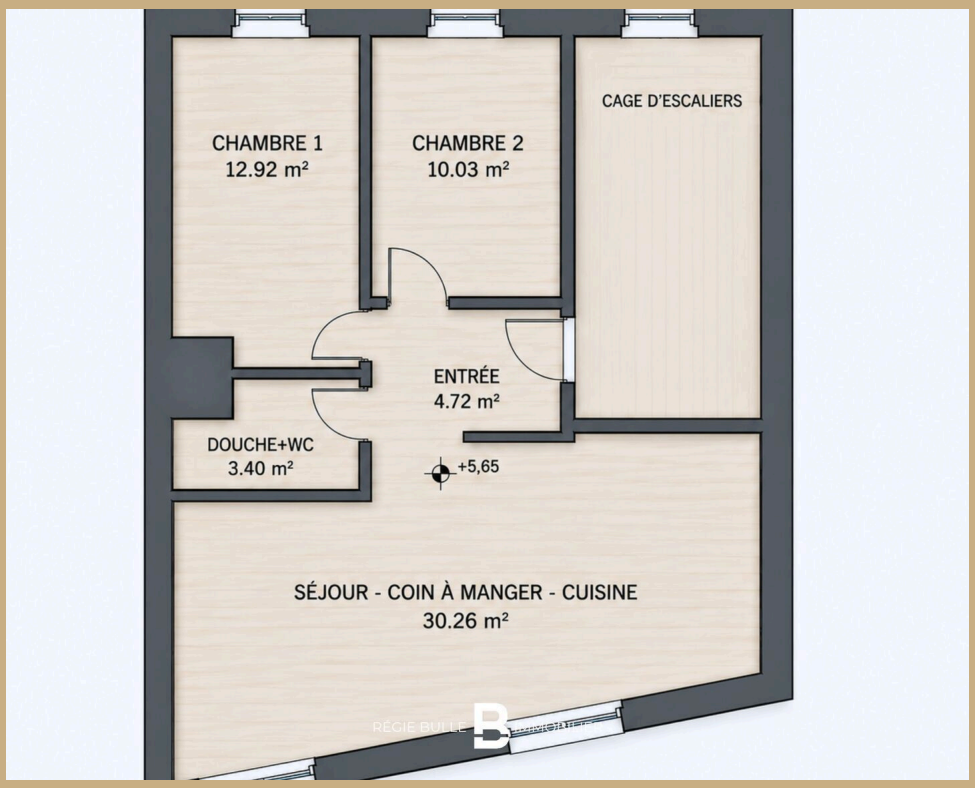
CHAMBRE 1
12.92 m²
CHAMBRE 2
10.03 m²
CAGE D'ESCALIERS
ENTRÉE
4.72 m²
DOUCHE+WC
3.40 m²
+5,65
SÉJOUR - COIN À MANGER - CUISINE
30.26 m²
RÉGIE BULLE IMMOBILIER