REGIE BULLE



BULLE - CHARMANT APPARTEMENT DE 3.5 PIÈCES À LOUER

Rue de Gruyère 26 | 1630 Bulle | Référence : 1179.10101

CHF 1'670.-/mois, ch. c.

REGIE BULLE SA - Rue Nicolas-Glasson 8 - 1630 Bulle
+41 26 563 63 63 - info@regiebulle.ch - www.regiebulle.ch

REGIE BULLE

TABLE DES MATIÈRES

Page de description 3
Caractéristiques détaillées et commodités 4
Grandes images 5

REGIE BULLE

BULLE - CHARMANT APPARTEMENT DE 3.5 PIÈCES À LOUER

CH-1630 Bulle | Rue de Gruyère 26 | **CHF 1'670.-/mois, ch. c.**



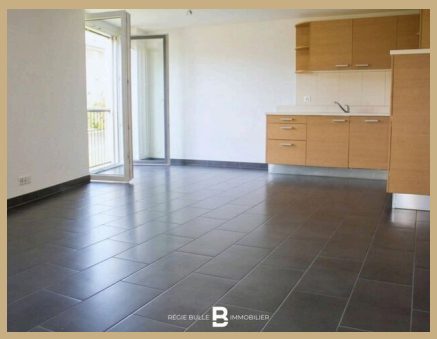



Régie Bulle Immobilier vous propose ce bel appartement de 3.5 pièces à Bulle

Situé au 1er étage, cet appartement vous propose :

- Un beau séjour
- Une cuisine ouverte
- Deux chambres
- Une salle d'eau avec baignoire
- Une cave

Idéalement situé au centre de Bulle et proche de toutes les commodités, cet appartement saura vous séduire.

Aucune place de parc n'est disponible à cette adresse.

Ce bien vous intéresse ? N'hésitez pas à nous contacter au 026 563 63 63.

CARACTÉRISTIQUES

Référence: **1179.10101**

Type: **Appartement**

Disponibilité: **A convenir**

Pièces: **3.5**

Chambres: **2**

Sanitaire: **1**

Situé au: **1er étage**

Surface habitable: **61.3 m²**

Charges: **CHF 170.-/mois (Comprises)**

Places de parc: **Pas disponible**

REGIE BULLE

CARACTÉRISTIQUES

CH-1630 Bulle | Rue de Gruyère 26 | **CHF 1'670.-/mois, ch. c.**

CARACTÉRISTIQUES

Disponibilité	**A convenir**	Sanitaire	**1**
Type	**Appartement**	Situé au	**1er étage**
Référence	**1179.10101**	Charges	**CHF 170.-/mois (Comprises)**
Pièces	**3.5**	Surface habitable	**61.3 m²**
Chambres	**2**	Places de parc	**Pas disponible**

VUE INTÉRIEURE



PHOTO(S)

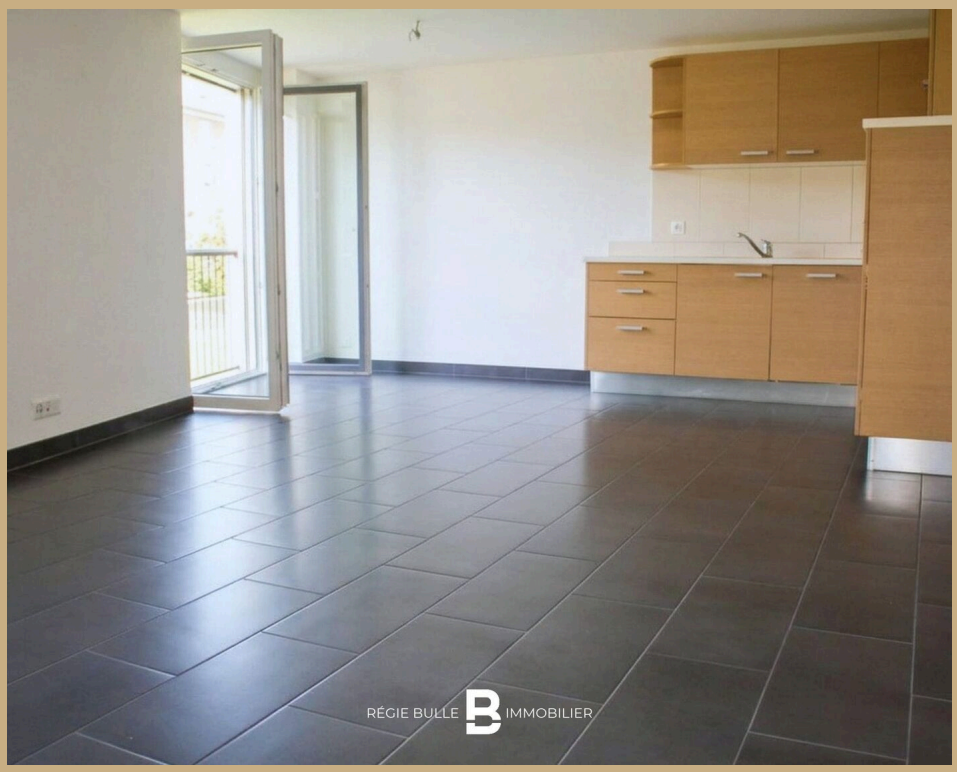




RÉGIE BULLE IMMOBILIER

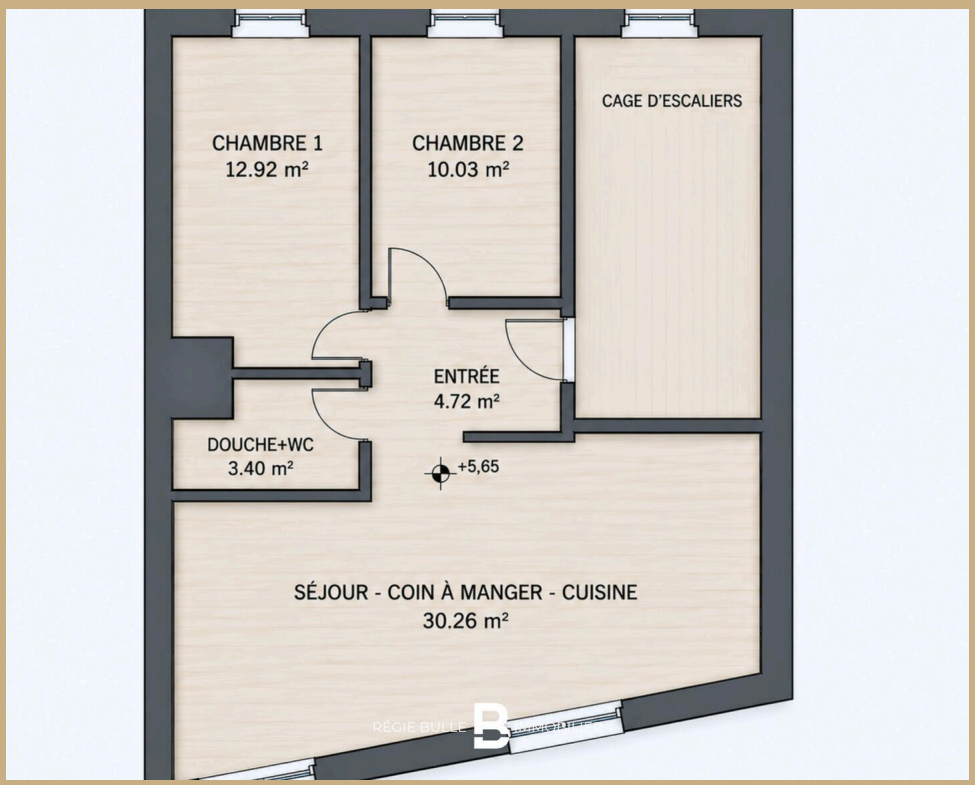
CHAMBRE 1
12.92 m²
CHAMBRE 2
10.03 m²
CAGE D'ESCALIERS
ENTRÉE
4.72 m²
DOUCHE+WC
3.40 m²
+5,65
SÉJOUR - COIN À MANGER - CUISINE
30.26 m²
RÉGIE BULLE IMMOBILIER